ΤΗΛΕΦΩΝΟ ΑΜΕΣΗΣ ΕΠΕΜΒΑΣΗΣ
10 302

ΑΕΡΙΟ ΘΕΣΣΑΛΙΑΣ
www.epathessalia.gr

2η ΑΣΚΗΣΗ ΕΤΟΙΜΟΤΗΤΑΣ 2016

«Ταυτόχρονη Έλλειψη αερίου λόγω θραύσης αγωγού»

- Συμβάν Νο 1 Τρίκαλα Πάρκο Ματσόπουλου
- Συμβάν Νο 2 Λάρισα Τερψιθέα

21 Οκτωβρίου 2016

Συμβάν Νο 1: Περιγραφή άσκησης

Με απόλυτη επιτυχία πραγματοποιήθηκε την Παρασκευή 21 Οκτωβρίου 2016 η 2η Άσκηση Ετοιμότητας για το έτος **2016** της **ΕΠΑ ΘΕΣΣΑΛΙΑΣ**. Στην επιτυχία της συνέβαλαν όλες οι εμπλεκόμενες υπηρεσίες και το προσωπικό της Εταιρίας Παροχής Αερίου με τη συμβολή του προσωπικού επιφυλακής των εργοληπτικών εταιρειών.

Η άσκηση που πραγματοποίησε η ΕΠΑ, σύμφωνα με απόφαση του Διοικητικού Συμβουλίου για διεξαγωγή 4 Ασκήσεων Ετοιμότητας ετησίως, είχε σκοπό τη δοκιμασία και τον έλεγχο πληρότητας των σχεδίων έκτακτης ανάγκης και την απαιτούμενη συνεργασία μεταξύ των εμπλεκόμενων δομών, τη βελτίωση του συντονισμού, της επικοινωνίας, του τρόπου διαχείρισης της πληροφορίας και **κυρίως της αποτελεσματικής αντιμετώπισης του συμβάντος**.

Το σενάριο της άσκησης διαμορφώθηκε από τη Διεύθυνση Επιχειρησιακών Δραστηριοτήτων και αφορούσε «Έλλειψη αερίου» λόγω παράλληλων συμβάντων που σημειώθηκαν στο δίκτυο διανομής.

Η άσκηση ξεκίνησε στις 18.00 όπου εργολάβος τρίτου φορέα εκτελεί εργασίες επισκευής σε αγωγό ύδρευσης στην συμβολή των οδών Καλογριανής και Κλεινού (Πάρκο Ματσόπουλου), προκαλεί θραύση στον αγωγού διαμέτρου Φ125.

Αυτό έχει ως αποτέλεσμα την ανεξέλεγκτη ροή μεγάλης ποσότητας αερίου στην ατμόσφαιρα και την σχεδόν άμεση πτώση της πίεσης στο δίκτυο που τροφοδοτείται από την συγκεκριμένη βάνα. Από την βλάβη προκαλείται έλλειψη αερίου σε 100 πελάτες.

Συμβάν Νο 1: Περιγραφή άσκησης

Για την επιδιόρθωση της διαρροής στα Τρίκαλα πραγματοποιήθηκαν οι παρακάτω ενέργειες:

- Χειρισμός με κλείσιμο της σχετικής βάνας
- Έναρξη εργασιών επισκευής με εκσκαφή από τον Εργολάβο επιφυλακής.
- Από την βλάβη που προκλήθηκε που έχει ως αποτέλεσμα την διακοπή της ροής του αερίου απομονώνονται συνολικά 3.202 m αγωγού και 82 παροχές.
- Εργασίες αποκατάστασης.
- Αποκατάσταση παροχής.

Διαχείριση Κλήσεων από το τηλεφωνικό κέντρο Άμεσης Επέμβασης

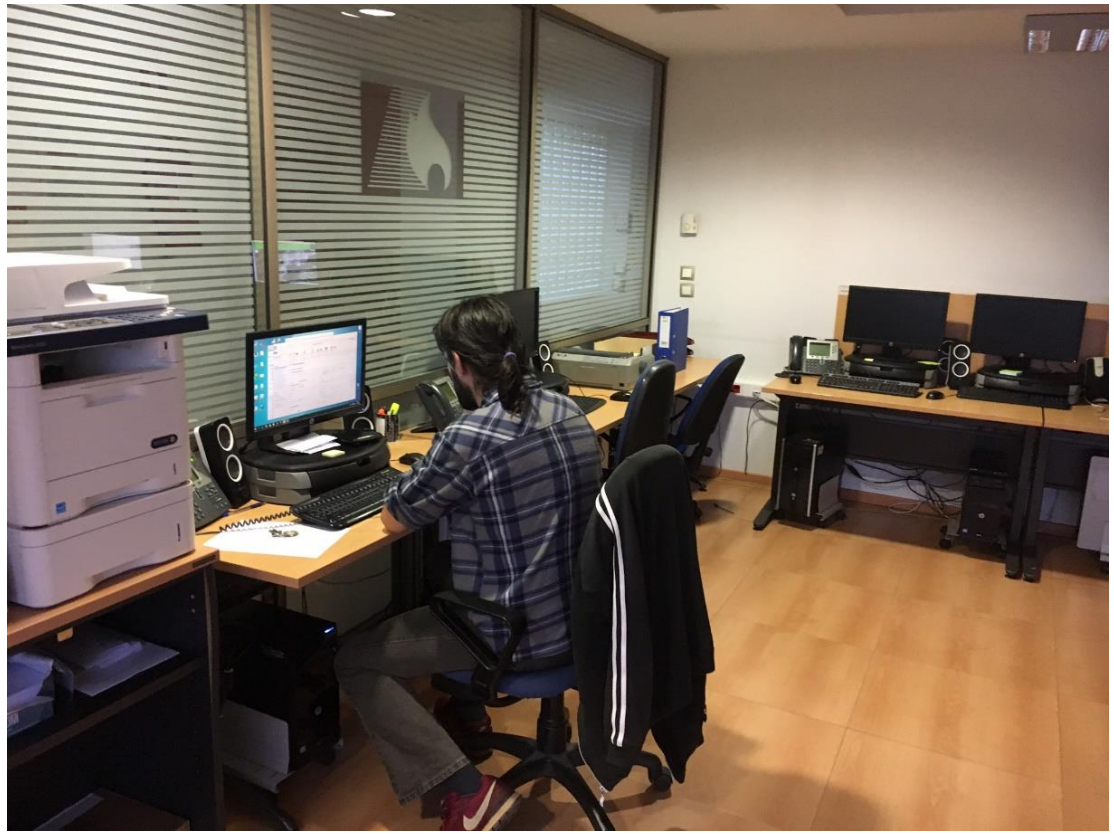

ΤΗΛΕΦΩΝΟ ΑΜΕΣΗΣ ΕΠΕΜΒΑΣΗΣ

10 302*

(24 ώρες το 24ωρο)

ΑΕΡΙΟ ΘΕΣΣΑΛΙΑΣ

Συμβάν Νο 1: Θραύση αγωγού στα Τρίκαλα, Πάρκο Ματσόπουλου

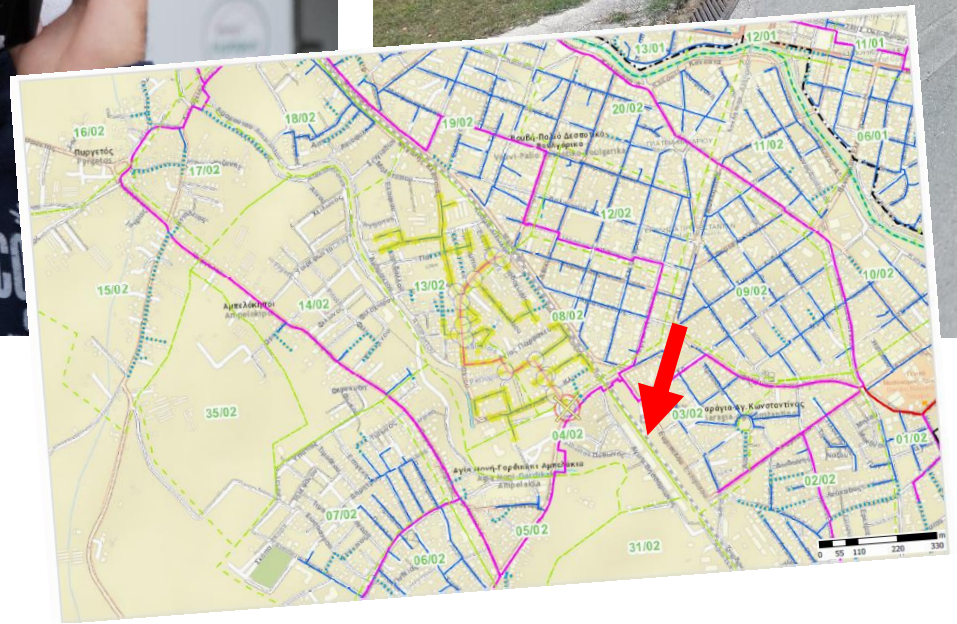

Συμβάν Νο 1: Επέμβαση Επιχειρησιακού τεχνικού επιφυλακής Τρικάλων

Συμβάν Νο 1: Επέμβαση Επιχειρησιακού τεχνικού επιφυλακής Τρικάλων

Συμβάν Νο 1: Λήψη μέτρων ασφαλείας - Χειρισμός Βάνας

Συμβάν Νο 1: Άφιξη Εργολάβου Επιφυλακής

Συμβάν Νο 1: Άφιξη Υπευθύνου Επιφυλακής – Έναρξη Εργασιών Αποκατάστασης

Λήξη 1ου συμβάντος ώρα 20:25

Συμβάν Νο 2: Περιγραφή άσκησης

Στην Τερψιθέα Λάρισας, εργολάβος τρίτου φορέα εκτελεί εργασίες επισκευής σε αγωγό ύδρευσης στην συμβολή των οδών Κ. Καραμανλή και Λ. Κατσώνη προκαλεί θραύση στον αγωγού διαμέτρου Φ125. Αυτό έχει ως αποτέλεσμα την ανεξέλεγκτη ροή μεγάλης ποσότητας αερίου στην ατμόσφαιρα και την σχεδόν άμεση πτώση της πίεσης στο δίκτυο που τροφοδοτείται από την συγκεκριμένη βάνα. Από την βλάβη προκαλείται έλλειψη αερίου σε 100 πελάτες.

Για την αντιμετώπιση των συμβάντων πραγματοποιείται επέμβαση από το προσωπικό επιφυλακής της ΕΠΑ Θεσσαλίας και από το προσωπικό επιφυλακής των εργοληπτικών εταιρειών.

Για την επιδιόρθωση της διαρροής στην Τερψιθέα πραγματοποιήθηκαν οι παρακάτω ενέργειες:

- Χειρισμός με κλείσιμο της σχετικής βάνας.
- Έναρξη εργασιών επισκευής από το προσωπικό επιφυλακής της εργοληπτικής εταιρείας.
- Από την βλάβη που προκλήθηκε που έχει ως αποτέλεσμα την διακοπή της ροής του αερίου απομονώνονται συνολικά 4.874 μ αγωγού και 71 παροχές.
- Εργασίες αποκατάστασης
- Αποκατάσταση παροχής

Η άσκηση ολοκληρώθηκε στις 20.25 με την ασφαλή αεριοδότηση του συνόλου των Καταναλωτών

Συμβάν Νο 2: Θραύση αγωγού στην Τερψιθέα Λάρισας

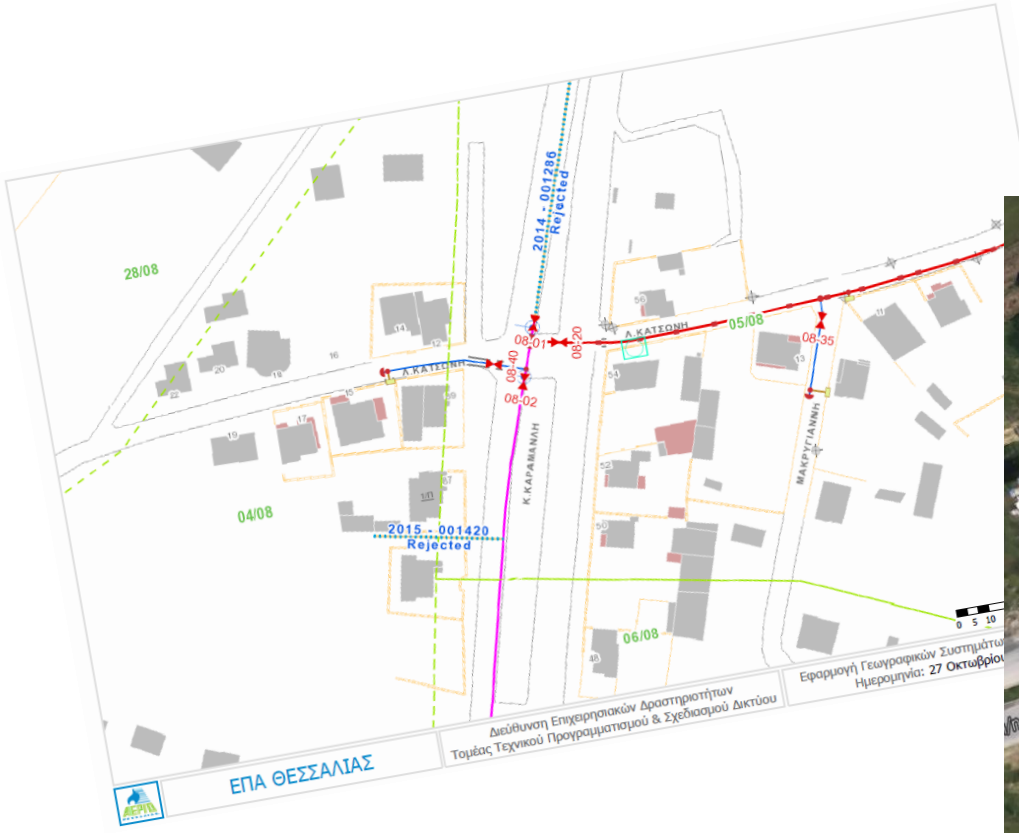

Συμβάν Νο 2: Άφιξη Τεχνικού Βάρδιας Λάρισας

Συμβάν Νο 2: Άφιξη Τεχνικών Επιφυλακής, Εργολάβου Επιφυλακής

Συμβάν Νο 2: Άφιξη υπευθύνου τομέα Διαχείρισης Δικτύου και Άμεσης Επέμβασης

Συμβάν Νο 2: Έναρξη Εργασιών Αποκατάστασης - Χειρισμός Βάνας

Συμβάν Νο 2: Έναρξη Εργασιών Αποκατάστασης

Συμβάν Νο 2: Εργασίες Αποκατάστασης

Συμβάν Νο 2: Εργασίες Αποκατάστασης

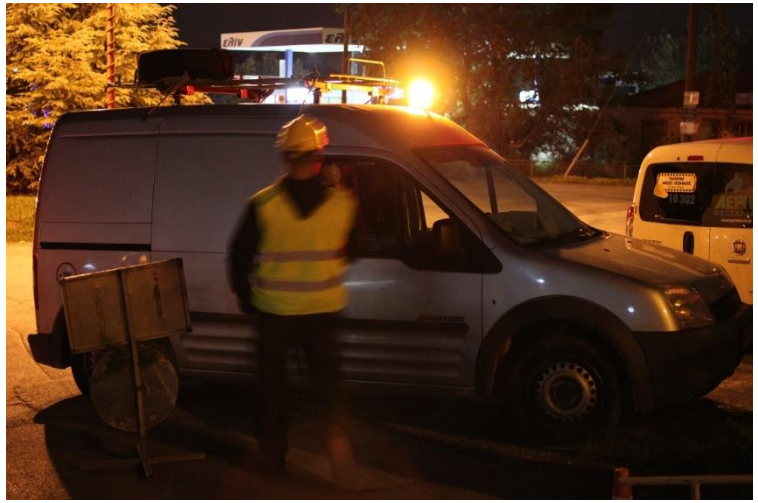

Συμβάν Νο 2: Αποκατάσταση Παροχής

Συμβάν Νο 2: Λήξη 2ου Συμβάντος – Λήξη Άσκησης

Στην άσκηση ετοιμότητας τηρήθηκαν όλες οι προβλεπόμενες διαδικασίες και οδηγίες, ενώ επιπρόσθετα πραγματοποιήθηκαν όλες οι αναγκαίες προληπτικές ενέργειες και έλεγχοι του συστήματος διανομής φυσικού αερίου.

Η άσκηση ολοκληρώθηκε στις **20:25** μ.μ. αντιμετωπίζοντας με επιτυχία το περιστατικό που προσομοιώθηκε.