



# ΕΔΑΕ

ΕΤΑΙΡΕΙΑ ΔΙΑΝΟΜΗΣ ΑΕΡΙΟΥ

ΘΕΣΣΑΛΟΝΙΚΗΣ - ΘΕΣΣΑΛΙΑΣ Α.Ε.

ΠΕΡΙΟΧΗ ΔΙΑΝΟΜΗΣ ΠΕΡΙΦΕΡΕΙΑΚΗΣ ΕΝΟΤΗΤΑΣ ΘΕΣΣΑΛΟΝΙΚΗΣ

## 2η ΆΣΚΗΣΗ ΕΤΟΙΜΟΤΗΤΑΣ 5 Ιουλίου 2018

### «Πυρκαγιά σε άλσος πλησίον Σταθμού Διανομής»

- Συμβολή των οδών Καπετάν Χάψα με επαρχιακή οδό Θέρμης-Τριαδίου, Θέρμη (ΔΗΜΟΣ ΘΕΡΜΗΣ)

νέες συνδέσεις  
**11 150**  
(Δευτέρα - Παρασκευή: 08:00 - 16:00)

τηλέφωνο  
άμεσης επέμβασης  
**10 302**  
(24 ώρες το 24ωρο)

- Με απόλυτη επιτυχία πραγματοποιήθηκε την **Πέμπτη 6 Ιουλίου 2018** στη **Θεσσαλονίκη**, η 2η Άσκηση Ετοιμότητας για το έτος **2018** της **ΕΔΑ ΘΕΣΣΑΛΟΝΙΚΗΣ – ΘΕΣΣΑΛΙΑΣ**. Στην επιτυχία της συνέβαλαν όλες οι εμπλεκόμενες Διευθύνσεις και το προσωπικό της **ΕΔΑ ΘΕΣΣ** με τη συμβολή των Αρχών και της αρμόδιας εργοληπτικής εταιρείας.
- Σκοπός της άσκησης που πραγματοποίησε η **ΕΔΑ ΘΕΣΣ** στην περιοχή της **Θέρμης, Θεσσαλονίκης** ήταν:
  - η δοκιμασία και ο έλεγχος της πληρότητας των σχεδίων έκτακτης ανάγκης
  - η απαιτούμενη συνεργασία μεταξύ των εμπλεκόμενων δομών
  - η βελτίωση του συντονισμού, της επικοινωνίας και του τρόπου διαχείρισης της πληροφορίας
  - **η αποτελεσματική αντιμετώπιση του έκτακτου συμβάντος**
- Το σενάριο αφορούσε «**Πυρκαγιά σε άλσος, εντός του οποίου βρίσκεται σταθμός Διανομής**» στη συμβολή των οδών Καπετάν Χάψα με επαρχιακή οδό Θέρμης-Τριαδίου.



Στην Άσκηση Ετοιμότητας συμμετείχαν οι εξής Διευθύνσεις της **ΕΔΑ ΘΕΣΣΣ**:

➤ **Διεύθυνση Ανάπτυξης Δικτύου & Νέων Συνδέσεων**

- ✓ Επικοινωνία με τις Αρχές
- ✓ Διοργάνωση και προγραμματισμός της Άσκησης Ετοιμότητας
- ✓ Λειτουργία Τηλεφωνικού Κέντρου Άμεσης Επέμβασης
- ✓ Καταγραφή εξοπλισμού οχημάτων Αναδόχου & εταιρείας
- ✓ Συγκέντρωση οπτικού και ηχητικού υλικού

➤ **Διεύθυνση Εταιρικών Υποθέσεων**

- ✓ Καταγραφή των δραστηριοτήτων της Άσκησης

➤ **Διεύθυνση Ποιότητας, Υγείας & Ασφάλειας**

- ✓ Καταγραφή ημερολογίου Συμβάντος

➤ **Διεύθυνση Λειτουργίας & Συντήρησης Δικτύου**

- ✓ Εκτέλεση σεναρίου Άσκησης Ετοιμότητας



## 2<sup>η</sup> Άσκηση ετοιμότητας – Περιοχή Αδείας Θεσσαλονίκης

### Τόπος διεξαγωγής της άσκησης

IRI 23-03

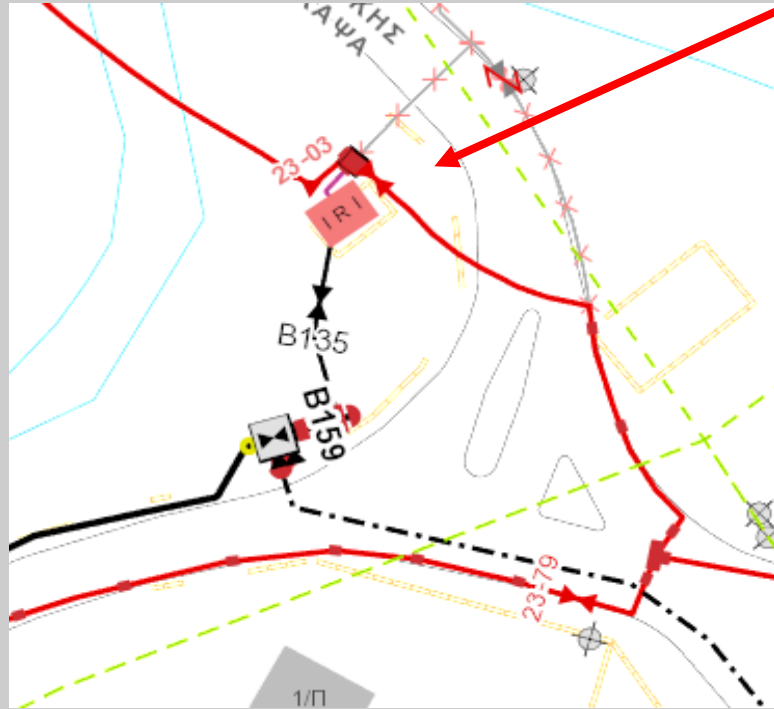

νέες συνδέσεις  
**11 150**  
(Δευτέρα - Παρασκευή: 08:00 - 16:00)

τηλέφωνο  
άμεσης επέμβασης  
**10 302**  
(24 ώρες το 24ωρο)

- Ο Διευθυντής DEV ενημερώνει τον Γενικό Διευθυντή για την έναρξη της Άσκησης.
- Η Άσκηση ξεκίνησε στις **18:15** όπου πολίτης αντιλαμβάνεται φωτιά σε άλσος στην περιοχή της Θέρμης στην συμβολή των οδών Καπετάν Χάψα με επαρχιακή οδό Θέρμης-Τριαδίου, μέσα στο οποίο υπάρχει περιφραγμένη εγκατάσταση φυσικού αερίου και άμεσα ειδοποιεί το Τηλ. Κέντρο Αμεσης Επέμβασης της ΕΔΑ ΘΕΣΣ
- Τεχνικός της ΕΔΑ ΘΕΣΣ επεμβαίνει και διαπιστώνει πυρκαγιά στο άλσος μέσα στο οποίο υπάρχει Σταθμός Διανομής IRI 23-03



- Πολίτης ενημερώνει το τηλεφωνικό κέντρο άμεσης επέμβασης της ΕΔΑ ΘΕΣΣ για την πυρκαγιά



- Ο Τεχνικός ενημερώνει τον Επιχειρησιακό Τεχνικό Επιφυλακής ότι λόγω της πυρκαγιάς δεν είναι εφικτή η πρόσβαση στον σταθμό και ότι για λόγους ασφάλειας πρέπει να διακόψει την παροχή από το βανοστάσιο B159 κλείνοντας τις βάνες B159A και B159B της μέσης πίεσης

νέες συνδέσεις  
**11 150**  
(Δευτέρα - Παρασκευή: 08:00 - 16:00)

τηλέφωνο  
άμεσης επέμβασης

**10 302**  
(24 ώρες το 24ωρο)

Ο Επιχειρησιακός Τεχνικός Επιφυλακής ενημερώνει τον Υπεύθυνο Επιφυλακής για το περιστατικό, ο οποίος δίνει την έγκριση για να κλείσουν την παροχή από το βανοστάσιο B159, κλείνοντας τις βάνες B159A και B159B της μέσης πίεσης και ενημερώνει με την σειρά του τον Διευθυντή GMI και τον Διευθυντή DEV, οι οποίοι ενημερώνουν τον Γενικό Διευθυντή.

Περιοχή που  
ενδέχεται να  
διακοπεί η παροχή  
Φυσικού Αερίου

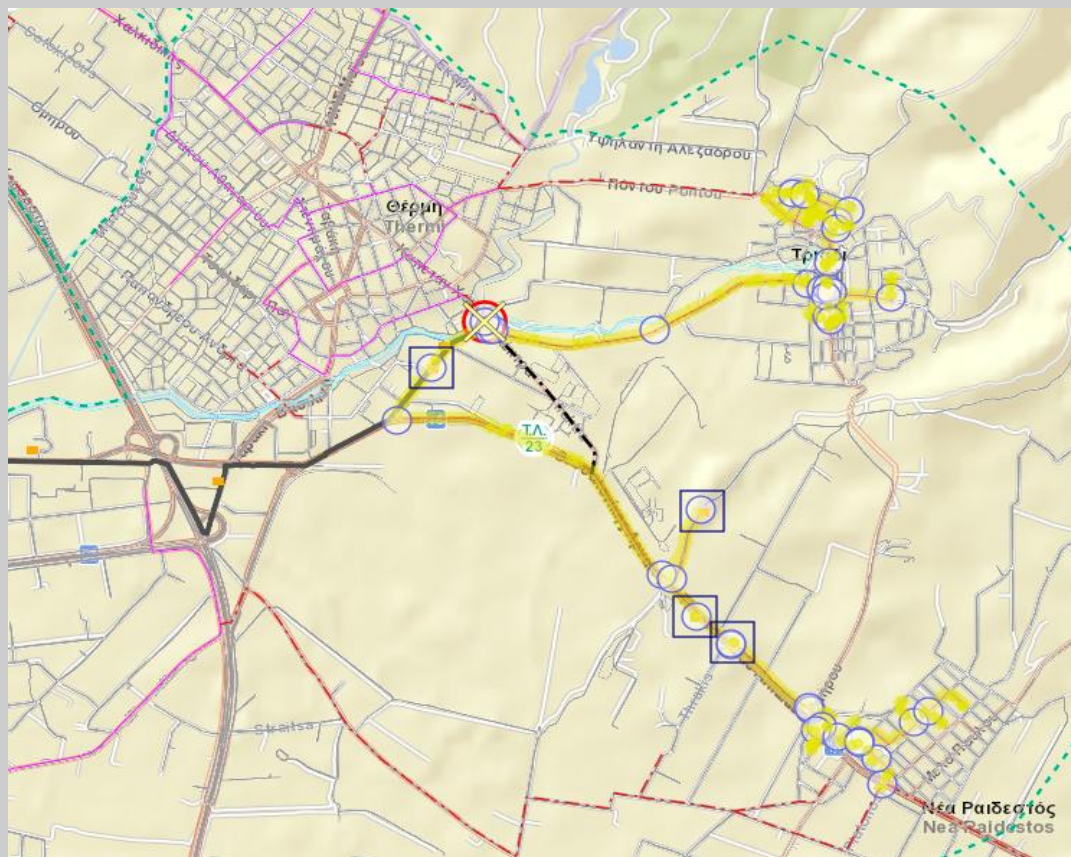

Τεχνικοί επιτηρούν τις βάνες χαμηλής πίεσης στην έξοδο του Σταθμού Διανομής IRI 23-03 και σε περίπτωση που επέμβουν, θα διακοπεί η τροφοδοσία σε 140 παροχές και 4 σταθμούς GRM.

νέες συνδέσεις  
**11 150**  
(Δευτέρα - Παρασκευή: 08:00 - 16:00)

τηλέφωνο  
άμεσης επέμβασης  
**10 302**  
(24 ώρες το 24ωρο)

## 2<sup>η</sup> Άσκηση ετοιμότητας – Περιοχή Αδείας Θεσσαλονίκης

- Άμεση η επέμβαση της Π.Υ. και της ΕΛ.ΑΣ. στον τόπο του συμβάντος.



νέες συνδέσεις  
**11 150**  
(Δευτέρα - Παρασκευή: 08:00 - 16:00)

τηλέφωνο  
άμεσης επέμβασης

**10 302**  
(24 ώρες το 24ωρο)

## 2<sup>η</sup> Άσκηση ετοιμότητας – Περιοχή Αδείας Θεσσαλονίκης

### ➤ Επεμβάσεις της ΕΔΑ ΘΕΣΣ

Για λόγους ασφάλειας διακόπτεται η παροχή από το βανοστάσιο Β159 κλείνοντας τις βάνες μέσης πίεσης



Τοποθετούνται ειδικές σημάνσεις και οριοθετείται ο χώρος



νέες συνδέσεις  
**11 150**  
(Δευτέρα - Παρασκευή: 08:00 - 16:00)

τηλέφωνο  
άμεσης επέμβασης  
**10 302**  
(24 ώρες το 24ωρο)



### ➤ Επεμβάσεις της ΕΔΑ ΘΕΣΣ

Προληπτικός έλεγχος βανών χαμηλής πίεσης



Αποκατάσταση τροφοδοσίας φυσικού αερίου



Επιτήρηση της ορθής  
λειτουργίας του δικτύου  
μέσω συστήματος SCADA

νέες συνδέσεις  
**11 150**  
(Δευτέρα - Παρασκευή: 08:00 - 16:00)

τηλέφωνο  
άμεσης επέμβασης  
**10 302**  
(24 ώρες το 24ωρο)

## 2<sup>η</sup> Άσκηση ετοιμότητας – Περιοχή Αδείας Θεσσαλονίκης

➤ Επεμβάσεις της ΕΔΑ ΘΕΣΣ

Έλεγχος του Σταθμού Διανομής IRI 23-03, μετά την αποκατάσταση



Αποσυμπίεση του Δικτύου Διανομής Φυσικού Αερίου

νέες συνδέσεις  
**11 150**  
(Δευτέρα - Παρασκευή: 08:00 - 16:00)

τηλέφωνο  
άμεσης επέμβασης  
**10 302**  
(24 ώρες το 24ωρο)

## 2<sup>η</sup> Άσκηση ετοιμότητας – Περιοχή Αδείας Θεσσαλονίκης

Προσέλευση ομάδας Άμεσης Επέμβασης της εργοληπτικής εταιρείας με το σύνολο των δυνάμεων προσωπικού και εξοπλισμού:

- Εκσκαφέας JCB με πνευματική σφύρα
- Οχήματα συγκόλλησης ΡΕ, Riser και Χαλύβδινων αγωγών
- Γερανοφόρο φορτηγό(παπαγαλάκι)
- Τεχνίτες, οδηγοί, χειριστές, συγκολλητές και εργάτες με τον επικεφαλή της αναδόχου εταιρείας



νέες συνδέσεις  
**11 150**  
(Δευτέρα - Παρασκευή: 08:00 - 16:00)

τηλέφωνο  
άμεσης επέμβασης

**10 302**  
(24 ώρες το 24ωρο)



νέες συνδέσεις

**11 150**

(Δευτέρα - Παρασκευή: 08:00 - 16:00)

τηλέφωνο  
άμεσης επέμβασης

**10 302**

(24 ώρες το 24ωρο)

## 2<sup>η</sup> Άσκηση ετοιμότητας – Περιοχή Αδείας Θεσσαλονίκης

- Στην Άσκηση Ετοιμότητας τηρήθηκαν όλες οι προβλεπόμενες διαδικασίες και οδηγίες, ενώ επιπρόσθετα πραγματοποιήθηκαν όλες οι αναγκαίες προληπτικές ενέργειες και έλεγχοι του συστήματος διανομής φυσικού αερίου.



νέες συνδέσεις  
**11 150**  
(Δευτέρα - Παρασκευή: 08:00 - 16:00)

- Η άσκηση ολοκληρώθηκε στις **20:30** αντιμετωπίζοντας με επιτυχία το περιστατικό που προσομοιώθηκε.
- Ο Διευθυντής DEV ενημερώνει τον Γενικό Διευθυντή για την επιτυχή ολοκλήρωση της Άσκησης.

τηλέφωνο  
άμεσης επέμβασης  
**10 302**  
(24 ώρες το 24ωρο)