



3η ΑΣΚΗΣΗ ΕΤΟΙΜΟΤΗΤΑΣ ΠΕΡΙΟΧΗ ΑΔΕΙΑΣ ΕΠΑ ΘΕΣΣΑΛΟΝΙΚΗΣ

Τοποθεσία συμβάντος

ΘΕΣΣΑΛΟΝΙΚΗ
ΟΔΟΣ ΧΑΡΑΒΟΠΟΥΛΟΥ, ΩΡΑΙΟΚΑΣΤΡΟ

19/06/2015



ΩΡΑΙΟΚΑΣΤΡΟ

“ Η ΕΠΑ Θεσσαλονίκης, αποφάσισε στις 19 Ιουνίου 2015 να διενεργήσει άσκηση με σκοπό να διαπιστωθεί η ετοιμότητα του προσωπικού και των εμπλεκόμενων φορέων, στην αντιμετώπιση έκτακτων περιστατικών.

”

Γενικευμένη έλλειψη
αερίου στον τομέα 29
(Ωραιόκαστρο) λόγω
βλάβης στην έξοδο του
σταθμού διανομής.

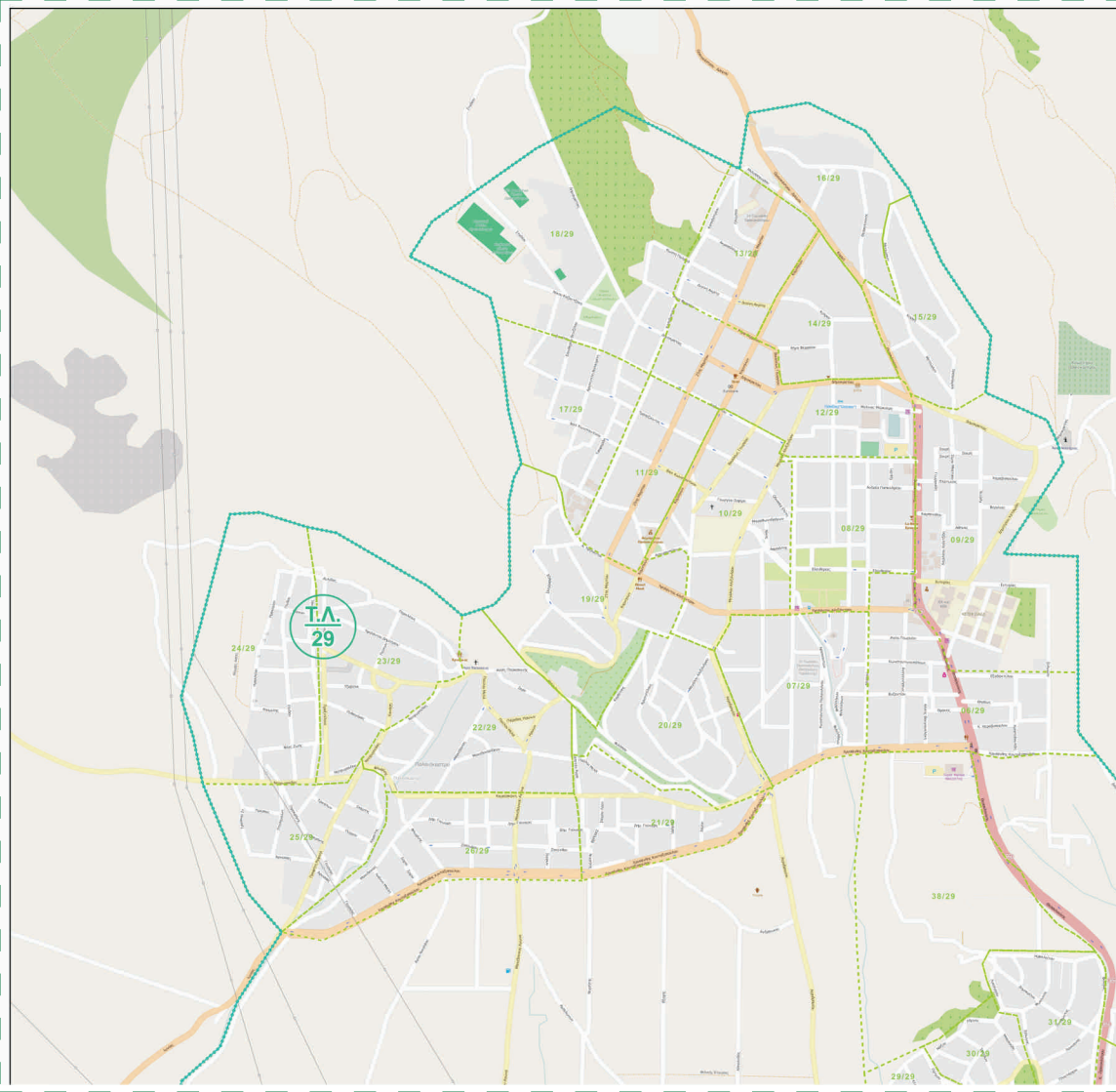



ΩΡΑΙΟΚΑΣΤΡΟ

Ώρα: **17.39** μ.μ.

1^η Κλήση προς

τηλεφωνικό Κέντρο Άμεσης Επέμβασης από υπάλληλο εργολάβου της ΕΥΑΘ, με σκοπό την ενημέρωση προκλήσης βλάβης σε αγωγό πολυαιθυλενίου επί της οδού Χαραβοπούλου στο Ωραιόκαστρο



Ώρα: **17.45** μ.μ.

2^η Κλήση προς

τηλεφωνικό Κέντρο Άμεσης επέμβασης από πολίτη για ενημέρωση ύπαρξης έντονης οσμής αερίου επί της οδού Χαραβοπούλου στο Ωραιόκαστρο.





ΩΡΑΙΟΚΑΣΤΡΟ

Ώρα: **18.02** μ.μ.

Προσέρχεται στον τόπο του συμβάντος ο Τεχνικός Βάρδιας και ενημερώνει για την ώρα άφιξης του το Τηλεφωνικό Κέντρο Άμεσης Επέμβασης. (Λόγω συριγγίου και διαρροής δεν ενημερώνεται από τον εργολάβο της ΕΥΑΘ αλλά ξεκινάει άμεσα την επέμβαση, αποκλείοντας τον χώρο περίξ του συμβάντος). Πραγματοποιεί αρχική αυτοψία και ενημερώνει τον Επιχειρησιακό Τεχνικό Άμεσης Επέμβασης για το συμβάν. (Ανεξέλεγκτη διαρροή αερίου στην ατμόσφαιρα). Ο Επιχειρησιακός Τεχνικός Άμεσης Επέμβασης συμβουλευτεί τον Τεχνικό Υπεύθυνο Άμεσης Επέμβασης.





ΩΡΑΙΟΚΑΣΤΡΟ

Ώρα: **18.05** μ.μ.

Έλευση Τεχνικού Άμεσης
Επέμβασης.



ΩΡΑΙΟΚΑΣΤΡΟ

Ώρα: **18.18** μ.μ.

Έλεση Επιχειρησιακού Τεχνικού
Άμεσης Επέμβασης.



ΩΡΑΙΟΚΑΣΤΡΟ

Ώρα: **18.20** μ.μ.

Κλείσιμο βάνας εξόδου του
σταθμού διανομής και βανών.



ΩΡΑΙΟΚΑΣΤΡΟ

Ώρα: **18.24** μ.μ.

Τηλεφωνική ενημέρωση της Αστυνομίας και Πυροσβεστικής από τον Επιχειρησιακό Τεχνικό Άμεσης Επέμβασης και τον Επιχειρησιακό Τεχνικό Υπεύθυνο Άμεσης Επέμβασης για την αναγκαιότητα άφιξής τους στο συμβάν με σκοπό τον αποκλεισμό και προστασία της περιοχής όπου σημειώνεται η διαρροή, πληροφρώντας τους ότι πρόκειται για Άσκηση Ετοιμότητας. Επιπλέον τηλεφωνική επικοινωνία από τον Επιχειρησιακό Τεχνικό Άμεσης Επέμβασης προς τον εργολάβο Επιφυλακής για την άμεση προσέλευσή του στο συμβάν με σκοπό την επισκευή της βλάβης στον αγωγό.





ΩΡΑΙΟΚΑΣΤΡΟ

Ώρα: **18.26** μ.μ.

Τηλεφωνική Ενημέρωση Επιχειρησιακού Τεχνικού Υπεύθυνου Άμεσης Επέμβασης Δ. Καμά προς Υπεύθυνο Νέων Συνδέσεων & Ανάπτυξης Δικτύου / Εξωτερικών Σχέσεων και Εικόνας, ενημερώνοντάς τον για το συμβάν και την πιθανότητα μαζικής έλλειψης αερίου σε μεγάλο τμήμα του Τομέα. Ζητά την ενεργοποίηση του μηχανισμού αντιμετώπισης Κρίσης σύμφωνα με το «Μνημόνιο Ενεργειών – Α».

Ενημέρωση από τον Υπεύθυνο Νέων Συνδέσεων & Ανάπτυξης Δικτύου / Εξωτερικών Σχέσεων & Εικόνας, προς τον Διευθυντή Επιχειρησιακών Δραστηριοτήτων με σκοπό την λήψη έγκρισης ενεργοποίησης του μηχανισμού Αντιμετώπισης Κρίσης και την εμπλοκή του προσωπικού όλων των τμημάτων.





ΩΡΑΙΟΚΑΣΤΡΟ

Ώρα: **18.28** μ.μ.
έως **18.35** μ.μ.

Λήψη μαζικών κλήσεων πελατών στο Τηλεφωνικό Κέντρο Άμεσης Επέμβασης για έλλειψη αερίου από διάφορα σημεία του τομέα που τροφοδοτείται από τον συγκεκριμένο σταθμό.



Ώρα: **18.28** μ.μ.

Κλήση στο Τηλεφωνικό Κέντρο Άμεσης Επέμβασης για έλλειψη αερίου από την υπεύθυνη Κολυμβητηρίου Ωραιοκάστρου.



ΩΡΑΙΟΚΑΣΤΡΟ

Ώρα: **18.28** μ.μ.

Το προσωπικό του Τομέα Σχεδιασμού δικτύων και Χαρτογραφίας, εκτυπώνει σχέδια με τις περιοχές που έχουν πληγεί ανά νησί (περιοχές του τομέα που τροφοδοτείται από τον σταθμό) και παραδίδονται στον Επιχειρησιακό Τεχνικό Υπεύθυνο Άμεσης Επέμβασης. Επιπλέον, εκτυπώνονται λίστες πελατών διασφύρων κατηγοριών κατανάλωσης (ανά κατηγορία καταναλωτή- Ευαίσθητοι-Μεγάλοι Καταναλωτές- Εμπορικοί κλη) από τον Τομέα Νέων Συνδέσεων & Ανάπτυξης Δικτύου, οι οποίες επίσης παραδίδονται στον Επιχειρησιακό Τεχνικό Υπεύθυνο Άμεσης Επέμβασης.





ΩΡΑΙΟΚΑΣΤΡΟ

Ώρα: **18.29** μ.μ.

Έλεση Πυροσβεστικής. Άμεση κατάβρεξη του χώρου περίξ της θραύσης του αγωγού.



ΩΡΑΙΟΚΑΣΤΡΟ

Ώρα: **18.30** μ.μ.
έως **19.20** μ.μ.

Το προσωπικό όλων των Τομέων που έχει λάβει εντολή από τους Αρμόδιους Υπεύθυνους φτάνει τμηματικά στα Κεντρικά Γραφεία της ΕΠΑ Θεσσαλονίκης. Οι υπάλληλοι παραλαμβάνουν εταιρικά οχήματα, λίστες πελατών που έχουν πληγεί από το συμβάν και χάρτες της περιοχής, και ενεργούν σύμφωνα με το «Μνημόνιο Ενεργειών - Α». Τον συντονισμό των ενερειών έχει ο Επιχειρησιακός Τεχνικός Υπεύθυνος Άμεσης Επέμβασης, ο οποίος παρουσιάζει συνοπτικά την κατάσταση (περιγραφή συμβάντος, χάρτες περιοχής κτλ)



ΩΡΑΙΟΚΑΣΤΡΟ

Ώρα: **18.30** μ.μ.

Έλευση οχήματος εργολάβου επιφυλακής Δυτικής Θεσσαλονίκης, με εξειδικευμένου προσωπικό (συγκολλητής) και κατάλληλο εξοπλισμό για την επισκευή του δικτύου πολυαιθυλενίου.

Ώρα: **18.40** μ.μ.

Έλευση 2^{ου} οχήματος εργολάβου επιφυλακής με εξοπλισμό για εκσκαφή (ασφαλτοκόπτη, κομπρεσέρ, κλπ)

Ώρα: **18.44** μ.μ.

Έλευση σκαπτικού μηχανήματος έργου (JCB) του εργολάβου Επιφυλακής.

Ώρα: **18.57** μ.μ.

Έλευση φορτηγού εργολάβου Επιφυλακής για πραγματοποίηση χωματουργικών εργασιών.



ΩΡΑΙΟΚΑΣΤΡΟ

Ώρα: **19.01** μ.μ.

Κλήση από Υπεύθυνο
Καταστήματος Εστίασης για
έλλειψη αερίου





ΩΡΑΙΟΚΑΣΤΡΟ

Ώρα: **19.02** μ.μ.

Έλευση Αστυνομίας. Αναλυτική ενημέρωση από τον Επιχειρησιακό Τεχνικό Άμεσης Επέμβασης σχετικά με το συμβάν.



ΩΡΑΙΟΚΑΣΤΡΟ

Ώρα: **19.14** μ.μ.

Ενημέρωση από τον Εργολάβο
Επιφυλακτής προς τον
Επιχειρησιακό Τεχνικό Άμεσης
Επέμβασης σχετικά με την
ολοκλήρωση των εργασιών
αποκατάστασης από πλευράς τους.



ΩΡΑΙΟΚΑΣΤΡΟ

Ώρα: **19.27** μ.μ.

Τίθεται σε λειτουργία το επιδιορθωμένο τμήμα του αγωγού ανοίγοντας τη βάνα του Σταθμού Διανομής και εν συνεχεία σταδιακά τροφοδοτείται όλος ο Τομέας Λειτουργίας.



ΩΡΑΙΟΚΑΣΤΡΟ

Ώρα: **19.30** μ.μ.

Οι «Ομάδες Επέμβασης» που έχουν δημιουργηθεί σύμφωνα με το «Μνημόνιο Ενεργειών- Α» αναλαμβάνουν δράση προκειμένου να σπλίσουν τους μειωτές. Κάθε επέμβαση καταγράφεται σε έντυπο (ώρα προσέλευσης και αποχώρησης εμπλεκόμενου προσωπικού, διεύθυνση μειωτή, ώρα επέμβασης, ονοματεπώνυμο, περιγραφή επέμβασης)





ΩΡΑΙΟΚΑΣΤΡΟ

Ώρα: **20.19** μ.μ.

Τηλεφωνική κλήση από τον Τεχνικό Άμεσης Επέμβασης στο Τηλεφωνικό Κέντρο Άμεσης Επέμβασης σχετικά με την ολοκλήρωση των ενεργειών αποκατάστασης και δήλωση ώρας λήξης του συμβάντος.





ΩΡΑΙΟΚΑΣΤΡΟ

Ώρα: **20.30** μ.μ.

Ολοκληρώνεται η επανεργοποίηση των μειωτών και το συμβάν λήγει. Οι Υπεύθυνοι Τομέων των οποίων το προσωπικό απασχολήθηκε στην επανεργοποίηση μειωτών συγκεντρώνουν τα έντυπα και τα παραδίδουν στον Επιχειρησιακό Υπεύθυνο Άμεσης Επέμβασης.



ΩΡΑΙΟΚΑΣΤΡΟ

Ώρα: **20.32** μ.μ.

Ο Επιχειρησιακός Τεχνικός
Υπεύθυνος Άμεσης Επέμβασης
ενημερώνει το Emergency Call
Center για τη λήξη του συμβάντος.





ΩΡΑΙΟΚΑΣΤΡΟ

Ώρα: **21.35** μ.μ.

Ο Διευθυντής Επιχειρησιακών Δραστηριοτήτων & οι Υπεύθυνοι των τομέων προβαίνουν σε δηλώσεις.

